

# Veterinärmedizinische Universität, Wien

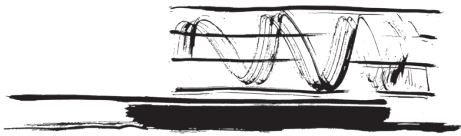

**D**urch Verdichtung der artifizierten Stadtlandschaft wird der Neubau quasi zum Katalysator und Kristallisationspunkt der heterogenen, städtebaulichen Situation direkt an der Haupteinfahrt des Campus. Sowohl durch die Aufnahme der vorhandenen, städtebaulichen Fluchten und Achsen der Bebauung im Umfeld als auch der Baufeldgrenzen reagiert der Neubau auf diese Ausgangslage durch die subtile, Ausrichtung und gegenseitige Verschiebung der einzelnen Baukörper.

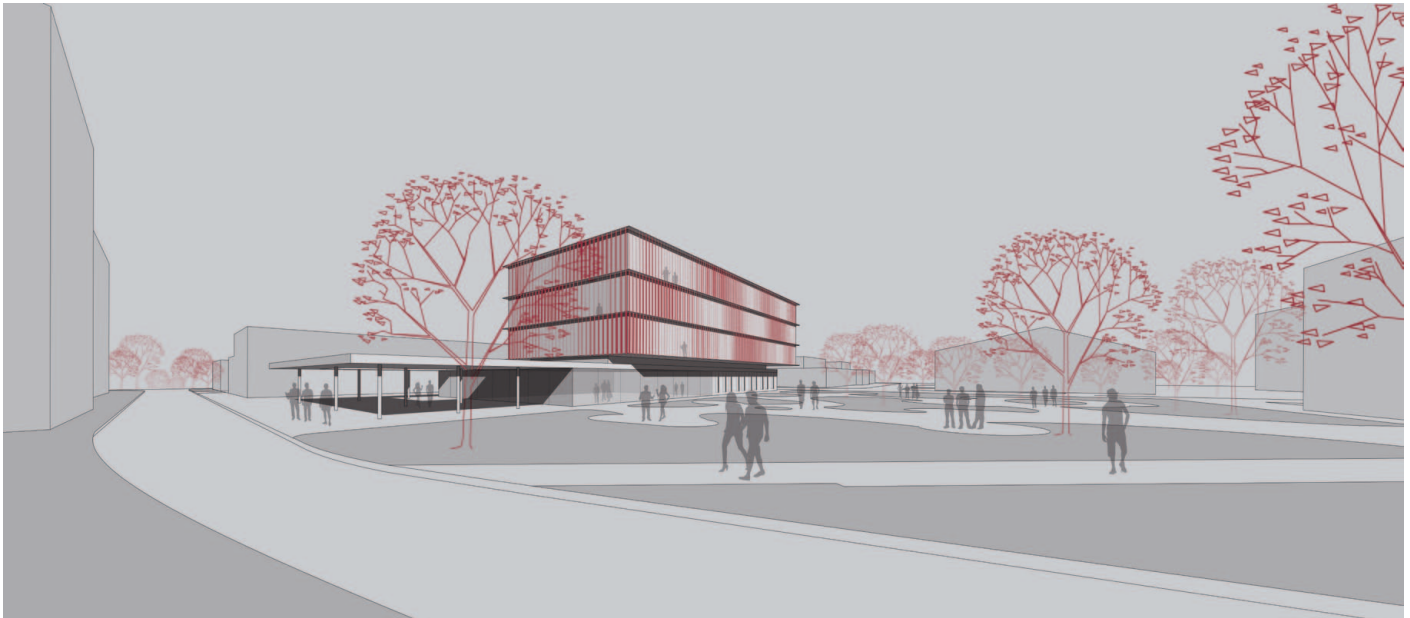
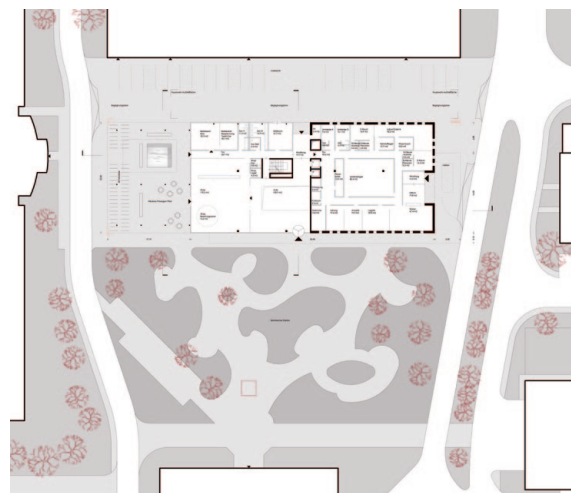

Lageplan und Erdgeschoß

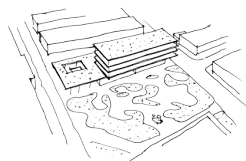

Veterinärmedizinische Universität Wien  
1210 Wien, Veterinärplatz 1  
Internationaler Wettbewerb, 2014

Ausloberin

Bundesimmobiliengesellschaft

Mitarbeiter  
Statik

Nikolaus Gartner, Thomas Sieberer  
Martin Haferl